

INFOBROCHURE  
**Naar de kleuter- of  
lagere school  
in  
Boortmeerbeek**  
2025-2026



Via deze brochure informeren we toekomstige leerlingen en hun ouders graag over de verschillende onderwijsinstellingen in onze gemeente.

Het basisonderwijs is goed vertegenwoordigd in de verschillende wijken en over de verschillende onderwijsnetten.

Er is vast een school die jouw voorkeur geniet.



**BOORTMEERBEEK**  
GEMEENTE & OCMW 

Beste ouder,

Je peuter mag voor het **eerst naar school?**

Of je hebt een kind dat van school wil **veranderen?**

Dan is de informatie in deze brochure nuttig voor jou.

De keuze van een school is belangrijk. Neem er dan ook de nodige tijd voor.

Wil je vooraf kennismaken met de school? Ook dat kan.

- ● ● We werken met **één centraal elektronisch aanmeldingssysteem** voor alle Boortmeerbeekse basisscholen. Deze brochure geeft jou informatie over het moment van aanmelden en inschrijven in een kleuter- of lagere school in Boortmeerbeek, Hever en Schiplaken. Via de website van de gemeente kan je jouw kind eenvoudig aanmelden. Alle scholen werken volgens dezelfde afspraken. Zo willen wij het voor jou als ouder makkelijker maken en iedereen een gelijke kans geven om in te schrijven in een school van jouw keuze.

## HOE WERKT HET?

Aanmelden en inschrijven gebeurt in drie stappen:

- 1 Aanmelding**  
Je meldt je kind aan voor de scholen van je keuze **tussen 25 februari (12 uur) en 18 maart 2025 (12 uur)**
- 2 Toewijzing**  
Je krijgt een mail of brief. Daarin staat in welke school je je kind kan inschrijven.  
**uiterlijk op vrijdag 25 april 2025**
- 3 Inschrijving**  
De school contacteert je om je kind in te schrijven.  
**tussen 28 april en 19 mei 2025 (16 uur)**  
Nadien, op **1 september 2025** of op de **instapdag**, kan je kind starten op de school van je keuze.



# 1

## AANMELDEN

Van **25 februari** tot en met **18 maart 2025** melden alle scholen van Boortmeerbeek zich **digitaal aan** voor het **schooljaar 2025-2026**. Sommige scholen hebben minder plaatsen dan leerlingen die willen inschrijven. Je vindt het aantal beschikbare plaatsen terug bij de info van de school op de website van de gemeente.

### VOOR WELKE KLASSEN?

- ● ● **Alle klassen** van de lagere school.
- ● ● **Kleuters** geboren in **2023, 2022, en 2021**.
- ● ● **Kleuters** geboren in **2020**.

**!** Kinderen van het **geboortjaar 2023** moeten zich ook **aanmelden en inschrijven**, ook al starten ze pas op **1 september 2026 (schooljaar 2026-2027)**.

Voor deze kinderen zijn er **verschillende instapdata**.

### WANNEER INSTAPPEN?

Kinderen geboren t.e.m.	Komen na ...	Dus vanaf ...
01/03/2023	Zomervakantie 2025	01/09/2025
03/05/2023	Herfstvakantie	03/11/2025
05/07/2023	Kerstvakantie	05/01/2026
01/08/2023	Instap 1 februari 2026	02/02/2026
23/08/2023	Krokusvakantie	23/02/2026
20/10/2023	Paasvakantie	20/04/2026
18/11/2023	Hemelvaart	18/05/2026
31/12/2023	Zomervakantie 2026	01/09/2026

Ben je op zoek naar de **juiste instapdatum**?  
Dan kan je **deze tool** gebruiken:  
[www.onderwijs.vlaanderen.be/nl/bereken-de-instapdatum-voor-je-kleuter](http://www.onderwijs.vlaanderen.be/nl/bereken-de-instapdatum-voor-je-kleuter)



## WIE MELD JE AAN?

### ● ● ● ALLE KINDEREN

- Nieuwe kleuters en leerlingen

## WIE HOEF JE NIET AAN TE MELDEN?

- ● ● • **Broers en zussen** van kinderen die naar school gaan in één van de Boortmeerbeekse scholen moeten niet aangemeld worden. Zij krijgen voorafgaand aan de aanmelding de mogelijkheid tot inschrijving. Hun plaats is gegarandeerd. Broers of zussen zijn alle kinderen die samenwonen op hetzelfde adres of dezelfde vader en/of moeder hebben, ook al wonen ze niet op hetzelfde adres.
- **Kinderen van schoolpersoneel.**

## HOE GA JE TE WERK?

1

### Oplijsten

Maak **een lijst** met scholen waar je jouw kind graag wil inschrijven. Het **aantal beschikbare plaatsen** vind je ten laatste op **13 februari 2025** terug op de website van de gemeente onder de rubriek Aanmelden (link via [www.boortmeerbeek.be](http://www.boortmeerbeek.be)). Je mag zoveel scholen ingeven als je wil. **Het is verstandig om meerdere scholen te kiezen.** Zo maak je meer kans op een inschrijving. Dit beïnvloedt je eerste keuze niet.

Hieronder kan je de scholen noteren volgens **je voorkeur**. Zet je favoriete school altijd op nummer 1.

school 1:

school 2:

school 3:



2

**Digitaal aanmelden- van 25 februari 2025 (12 uur) tot 18 maart 2025 (12 uur).**

Je kan vanaf 25 februari 2025 je kind digitaal aanmelden via het **aanmeldingsformulier** op de website van de school/gemeente. Dit kan tot en met 18 maart 2025, 12 uur. Je hebt dus drie weken de tijd om je kind aan te melden.



Het tijdstip waarop je je kind aanmeldt, heeft geen invloed op de toewijzing van beschikbare plaatsen.

2

## TOEWIJZING

De toewijzing van plaatsen gebeurt tussen **18 maart 2025** en **25 april 2025**. Dit gebeurt **automatisch** door een **computersysteem**. De computer wijst elke leerling toe aan één school a.d.h.v. verschillende **criteria** en een **rangorde**.



### ALLE ANDERE KINDEREN

#### SCHOOLKEUZE

#### AFSTAND

- Hier wordt rekening gehouden met het domicilieadres van het kind. De afstand wordt berekend in vogelvlucht tot het officiële adres van de school.

#### TOEVAL

- bij gelijke afstand



- Je krijgt een **e-mail** of een **brief** van de **toewijzing**.
- Daarin staat **waar** je je kind kan inschrijven of waar je kind eventueel op de wachtlijst staat (indien er onvoldoende plaats is).
- De school neemt **contact** met je op om **een afspraak** te maken om je kind in te schrijven.



Heb je op **25 april 2025** nog geen nieuws ontvangen, mail dan naar [aanmelden.school@boortmeerbeek.be](mailto:aanmelden.school@boortmeerbeek.be). We helpen graag verder.



# 3

## INSCHRIJVEN

Inschrijven van 28 april 2025 (9 uur) tot 19 mei 2025 (16 uur)

- 1 Maak een **afpraak** met de school.
- 2 Ga naar de **school** om je kind **in te schrijven** of digitaal via het inschrijvingsformulier.
- 3 De inschrijving is pas **definitief** als je akkoord gaat met het **schoolreglement** en het **pedagogisch project** van de school.



# 4

## VRIJE INSCHRIJVING & WACHTLIJST

Vanaf dinsdag 27 mei 2025 (9 uur)

Wat gebeurt er als je kind niet ingeschreven kan worden in een gekozen school?

Wat als er geen plaats meer is?

### VRIJE INSCHRIJVING

- Op **27 mei 2025** (9 uur) starten de **vrije inschrijvingen** in de scholen waar nog plaats is.
  - woensdag **21 mei 2025** vind je op de website van de gemeente onder de rubriek 'Aanmelden' een overzicht met **vrije plaatsen**.



## WACHTLIJST

- Als één of meer van de scholen van hogere keuze die je koos, geen plaats meer heeft, komt je kind automatisch op de **wachtlijst** van die school/scholen te staan.
  - Je ontvangt de mededeling **niet gerealiseerde inschrijving**. Dit is het bewijs van de plaats van je kind op de **wachtlijst**.
- De wachtlijst is geldig tot en met **maandag 7 oktober 2025** voor alle kleuters en lagere school kinderen.
- Voor kleuters (geboren in 2023) is de wachtlijst geldig tot en met **dinsdag 30 juni 2026**.
- De wachtlijst is enkel gebaseerd op het criterium schoolkeuze.



Komt er toch een plaats vrij in één van deze scholen? Dan neemt de school contact met je op. Als je wil, kan je je kind toch nog inschrijven in deze school. Dat kan zelfs als je je kind ondertussen als hebt ingeschreven in een andere school.

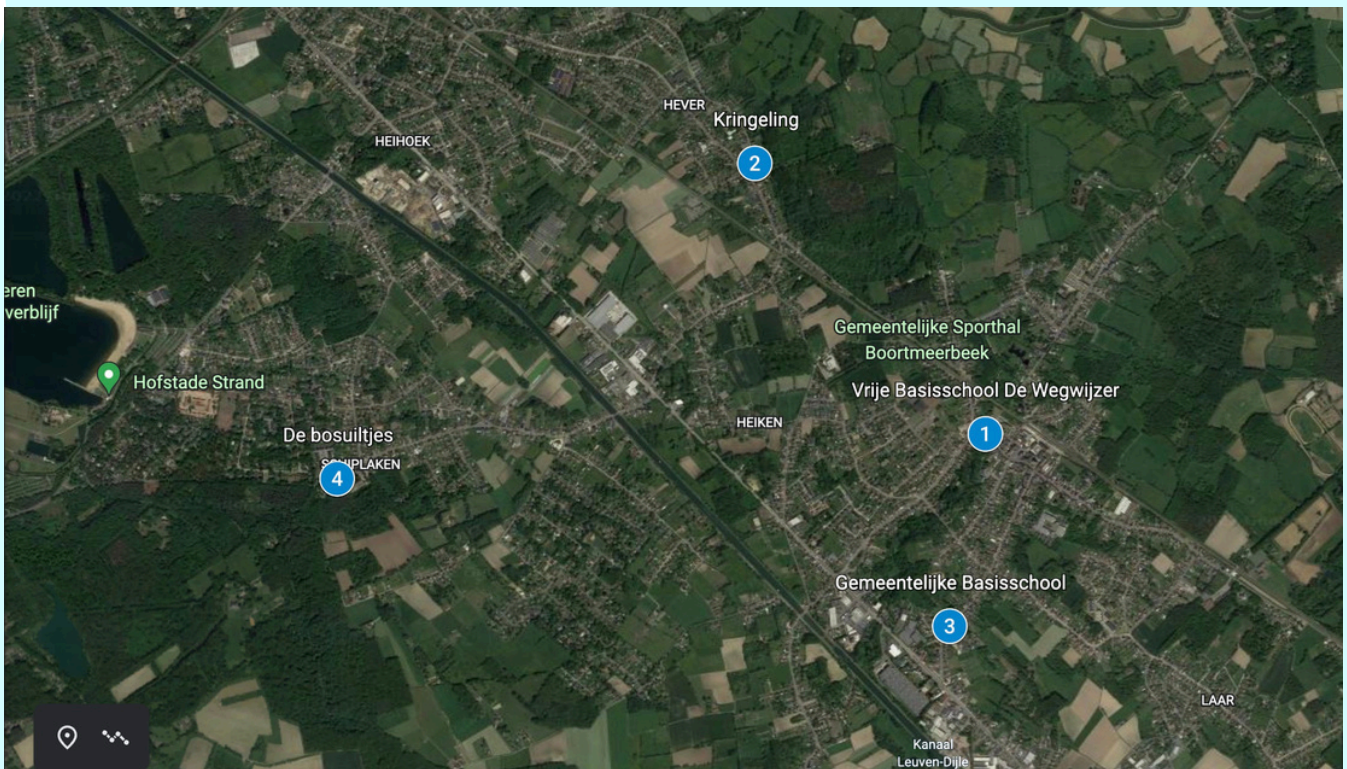

## NOG EENS ALLES OP EEN RIJTJE...



Wie?



SCHOOL

ouders

DIGITAAL SYSTEEM  
SCHOOL

ouders  
SCHOOL

ouders

Wat?



capaciteitsbepaling  
beschikbare plaatsen

aanmeldingsperiode voor  
inschrijving

toewijzing  
bekendmaking resultaten  
aanmelding

inschrijving voor gunstig  
gerangschikte leerlingen

vrije inschrijving

Wanneer?



voor 13/02/2025

van 25/02/2025 (12 uur)  
tot 18/03/2025 (12 uur)

ten laatste op 25/04/2025

van 28/04/2025 (9 uur)  
tot 19/05/2025 (16 uur)

vanaf 27 mei 2025 (9 uur)



## DE WEGWIJZER ● ● ●

Wij zijn **De Wegwijzer**, een kleine school waar iedereen welkom is. Je mag zijn wie je bent en we helpen je graag groeien naar wie je wil zijn. We zorgen voor een warme thuis waar iedereen elkaar kent. Samen met jullie gaan we op weg om er een leerrijke, leuke en gezellige tijd van te maken hier op onze school.

Team De Wegwijzer staat klaar om je met open armen te ontvangen.



### **De Wegwijzer**

Hanswijkstraat 20

3190 Boortmeerbeek

015 51 28 83

[directieteam@vbsdewegwijzer.be](mailto:directieteam@vbsdewegwijzer.be)

[vbsdewegwijzer.be](http://vbsdewegwijzer.be)

## KRINGELING ● ● ●

Wij kunnen niet van alle kinderen dezelfde sterren maken, wel zorgen wij ervoor dat ze allemaal schitteren.

Welkom in onze gezellige dorpschool in Hever! Wij zijn fier om alle **Kringelingen** mee op pad te nemen in hun ontwikkeling, dit op eigen tempo en met een groot hart voor iedereen.

### **Kringeling**

Ravesteinstraat 2

3191 Hever

015 51 86 25

[secretariaat@kringeling.be](mailto:secretariaat@kringeling.be)

[www.kringeling.be](http://www.kringeling.be)



## GBS KLIMBOOM ● ● ●

Welkom in **GBS Klimboom**, het gemeentelijk onderwijs van Boortmeerbeek. Ons gemotiveerd schoolteam staat vanaf dag 1 klaar om je kind te helpen groeien binnen onze vertrouwde schoolomgeving. Ieder kind, elk met zijn eigen noden, zetten wij centraal zodat we samen kunnen groeien met onze kinderen. Elk hun eigen toekomst tegemoet.



**GBS Klimboom**  
Beringstraat 107  
3190 Boortmeerbeek  
015 51 52 79  
[secretariaat@gbsklimboom.be](mailto:secretariaat@gbsklimboom.be)  
[www.gbsklimboom.be](http://www.gbsklimboom.be)

## DE BOSUILTJES ● ● ●



**De Bosuiltjes**  
Bieststraat 229  
3191 Schiplaken  
015 61 10 73  
[info@debosuiltjes.be](mailto:info@debosuiltjes.be)  
[www.debosuiltjes.be](http://www.debosuiltjes.be)

Welkom in het kloppend hart van **Schiplaken!**

Een gemotiveerd team van leerkrachten, ondersteunend personeel en vrijwilligers staat elke dag klaar om onze jonge bosuiltjes te begeleiden in hun ontwikkeling. Dit in een groen kader waar vertrouwen, structuur en verantwoordelijkheid centraal staan.

Hier leef je om te leren en leer je om te leven!  
**De Bosuiltjes...** een warm nest voor iedereen!

## HULP NODIG?

### Vragen over het aanmelden van je kind?

Je kan in eerste instantie terecht bij de school van jouw voorkeur. Je vindt hun coördinaten in deze brochure. Ze helpen je met plezier verder.

Ondervind je **technische en/of praktische** problemen bij het aanmelden, dan kan je dit melden via [aanmelden.school@boortmeerbeek.be](mailto:aanmelden.school@boortmeerbeek.be)

### (Algemene) hulp bij het lezen va deze brochure?

#### Centrum voor Leerlingenbegeleiding van de Vlaamse Gemeenschapscommissie

Technologiestraat 1  
1082 Brussel (Sint-Aghata-Berchem)  
Telefoon 02 482 05 72  
E-mail: [clb.vgc@clbvvc.be](mailto:clb.vgc@clbvvc.be)

#### Vrij CLB Brabant Oost vestiging Keerbergen

Molenstraat 42, 3140 Keerbergen  
015 50 93 20  
E-mail: [info-keerbergen@vrijclbbrabantoost.be](mailto:info-keerbergen@vrijclbbrabantoost.be)

#### OCMW Boortmeerbeek - sociale begeleiding

Pastorijstraat 2  
3190 Boortmeerbeek  
015 51 11 45 optie 4  
E-mail: [info@ocmwboortmeerbeek.be](mailto:info@ocmwboortmeerbeek.be)





**BOORTMEERBEEK**

GEMEENTE & OCMW

